Click to verify

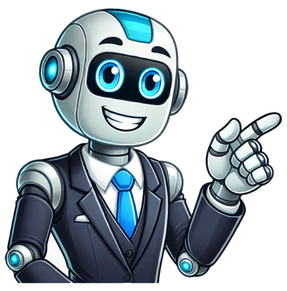

Laurent Cohen 06/02/23 15:02 Réagir Vous avez une clé ou un boîtier Fire TV ? Vous pouvez parfaitement installer sur votre appareil une appli Android qui n'est pas disponible dans l'Appstore Amazon à partir d'un fichier APK récupéré sur Internet. Voici la marche à suivre. Sommaire Les appareils Fire TV d'Amazon font partie des solutions incontournables pour redonner un coup de jeune à un téléviseur un peu ancien. Il en existe plusieurs modèles, plus ou moins puissants, et dans plusieurs formats. Amazon propose ainsi des Fire TV sous forme de clé HDMI à insérer directement dans un port HDMI de votre TV (Fire TV Stick), ou dans un format plus classique similaire à une box TV (Fire TV Cube). © Amazon Les Fire TV d'Amazon ont en commun de fonctionner sous Fire OS, un système d'exploitation basé sur Android. Comme c'est le cas généralement sur la grande majorité des appareils Android, les périphériques Fire TV d'Amazon disposent donc d'une boutique d'applications, dans ce cas précis, l'Amazon Appstore. Malheureusement, la boutique d'applications que propose Amazon pour ses appareils Fire TV est loin d'être aussi bien achalandée que le Play Store de Google. Il arrive donc très fréquemment que certaines de vos applications favorites ne s'y trouvent pas. Par chance, le système d'exploitation des Fire TV étant dérivé d'Android, il est tout à fait capable d'y installer des applications Android à partir de leur fichier APK, comme c'est le cas sur n'importe quel appareil Android. Gardez toutefois en tête que certaines applications peuvent ne pas fonctionner de manière optimale sur Fire OS. En effet, certaines ne sont absolument pas prévues pour une utilisation sur un écran non tactile, tandis que d'autres requièrent obligatoirement la présence des Services Google Play pour fonctionner. Plusieurs méthodes, plus ou moins simples à mettre en œuvre, existent pour y arriver. Vous pouvez, au choix, le faire directement depuis votre appareil Fire TV grâce à une application spécifique, transférer une application depuis un smartphone Android (si vous en possédez un), ou encore envoyer votre fichier d'installation APK depuis un ordinateur vers votre appareil Fire TV. © Amazon Mais avant cela, il vous faudra sélectionner des sources de téléchargement dignes de confiance sur lesquelles télécharger vos fichiers APK. Et il est préférable de jeter son dévolu sur des sites de confiance pour éviter de vous retrouver avec d'éventuels malwares sur votre téléviseur. Parmi les services les plus renommés, vous trouverez sans aucun doute votre bonheur sur APKMirror. Aussi, comme sur les périphériques Android, vous devrez préparer votre appareil Fire Stick pour qu'il autorise l'installation d'applications provenant de sources inconnues. La marche à suivre est simple, mais doit impérativement être réalisée en amont. Après avoir installé des applications de sources inconnues, vous les retrouverez depuis la page d'accueil de votre Fire TV dans le menu Applications dont l'icône représente trois carrés et un signe +. Vous y trouverez vos applications les plus récentes. Pour accéder à l'ensemble des applications installées sur votre Fire TV, allez dans la Bibliothèque d'applications. Sélectionnez ensuite le filtre Installées sur cette TV pour ne visualiser que les applications présentes sur votre appareil Fire TV. Pour être en mesure d'installer des applications en dehors de l'Appstore d'Amazon, vous devez dans un premier temps activer les options pour les développeurs. Pour activer les options pour les développeurs, sélectionnez l'icône représentant un engrenage pour accéder à l'ensemble des Paramètres de votre Fire TV. Entrez ensuite dans le menu Ma Fire TV. Sélectionnez désormais le menu À propos de. Depuis le menu Fire Stick pressez le bouton de validation de la télécommande sept fois d'affilée. Un message indiquant que vous êtes désormais développeurs s'affiche et confirme la bonne activation du mode. Sélectionnez à présent le menu Réseau et notez l'adresse IP de votre Fire TV. Elle vous sera utile ultérieurement pour vous y connecter à distance. Revenez à présent dans le menu précédent et entrez dans les Options pour les développeurs. Sélectionnez le menu Déboggage USB et pressez le bouton de validation de la télécommande pour l'activer. Placez-vous ensuite sur le menu Applications de sources inconnues et appuyez sur le bouton de validation de la télécommande pour l'activer. Un écran d'alerte s'affiche alors. Sélectionnez Activer et appuyez sur le bouton de validation de la télécommande pour valider l'activation. La première méthode pour installer un fichier APK sur un appareil Fire TV ne demande aucun matériel. Il est en effet possible d'installer un APK directement depuis l'interface de votre Fire TV, grâce à une application dédiée. Pour cela, entrez dans l'Appstore Placez vous sur Rechercher et validez à l'aide de la télécommande. Dans la fenêtre de recherche, recherchez l'application Downloader et validez. L'application Downloader devrait s'afficher en premier dans les résultats de recherche. Sélectionnez-la et validez avec la télécommande. Une fois sur la page de l'application sélectionnez le bouton de téléchargement et appuyez sur le bouton de validation de la télécommande pour lancer le téléchargement et l'installation de l'application sur votre Fire TV. Ouvrez à présent Downloader sur votre Fire TV et pressez le bouton OK affiché à l'écran pour faire disparaître le fenêtre de l'assistant de démarrage rapide. Sélectionnez maintenant Browser dans la colonne située sur la gauche. Vous pouvez utiliser le cercle directionnel de la télécommande pour déplacer le pointeur à l'écran (représenté par un cercle rouge), et appuyer sur le bouton de validation de la télécommande pour cliquer sur l'interface. Placez-vous dans le champ de recherche Saisissez ensuite l'URL de téléchargement du fichier APK que vous souhaitez télécharger, ou naviguez directement sur un site comme APKMirror pour télécharger votre fichier. Appuyez sur le bouton Go ou la touche Lecture/Pause de la télécommande pour valider l'URL et accéder au site. Téléchargez le fichier d'installation APK de votre application Une fois le téléchargement du fichier terminé, Downloader ouvre immédiatement l'APK pour procéder à l'installation. À l'aide de la télécommande, appuyez sur Installer et suivez les instructions pour valider l'installation de l'application. Sélectionnez ensuite Ouvrir pour ouvrir immédiatement l'application, ou Terminer si vous souhaitez en installer d'autres. Il est également possible d'installer un fichier APK sur votre Fire TV depuis un ordinateur. Pour cela, vous devez utiliser un logiciel spécifique qui sera capable de se connecter à votre Fire TV en utilisant le protocole ADB (Android Debug Bridge). Nous avons retenu le logiciel gratuit adbLink, disponible sur Windows, macOS, et Linux. Téléchargez adbLink et installez l'outil sur votre ordinateur. Télécharger adbLink Ouvrez adbLink, puis dans le champ Ad Hoc IP, saisissez l'adresse IP de votre Fire TV noté précédemment et appuyez sur la touche Entrer de votre clavier. Une alerte Autoriser le débogage USB s'affiche alors sur votre Fire TV. Cochez l'option Toujours autoriser sur cet ordinateur puis sélectionnez OK. adbLink affiche à présent l'adresse IP de votre Fire TV dans l'encadré Connected Devices, et la mention IP connection dans l'encadré Connection status. Pour installer un fichier APK, cliquez sur le bouton Install APK situé dans la partie inférieure de la fenêtre, dans la première colonnes de boutons. Dans la fenêtre de l'Explorateur de fichiers de votre PC s'ouvre, sélectionnez le fichier APK téléchargé précédemment et cliquez sur Ouvrir. Une fenêtre de confirmation avec le message Install APKs? S'affiche. Cliquez sur Yes pour valider l'installation. L'encadré Running Jobs d'adbLink affiche la tâche en cours d'exécution. Vous pouvez suivre l'évolution de l'installation de votre fichier APK grâce à la barre de chargement affichée en bas à droite de la fenêtre. Une fois l'installation de l'application est terminée, adbLink affiche une alerte APK(s) installed. See log for details. Cliquez sur OK. Votre application est désormais installée sur votre Fire TV qui devrait également afficher une alerte pour vous indiquer que l'application est disponible. Installer un fichier APK depuis un smartphone Android La troisième et dernière option pour installer un fichier APK sur votre Fire TV consiste à passer par un smartphone Android. Si vous en possédez un, vous pourrez très facilement envoyer une application de votre mobile (installée depuis le Google Play Store, ou à partir de son fichier APK) sur votre Fire TV. Vous aurez besoin pour cela que votre smartphone et que votre Fire TV soient connectés tous deux au même réseau Wi-Fi ainsi que d'une application spécifique. Il en existe plusieurs sur le Google Play Store, comme Apps2Fire, ou Easy Fire Tools, notre favorite. Easy Fire Tools offre deux possibilités pour installer une application inconnues sur Fire TV : en sélectionnant directement une application installée sur votre smartphone, ou en choisissant un fichier d'installation APK sur le stockage de votre mobile. Si vous souhaitez installer une application à partir d'un fichier APK, n'oubliez pas de le télécharger en amont sur votre smartphone. Téléchargez Easy Fire Tools sur votre smartphone Android Télécharger Easy Fire Tools Ouvrez Easy Fire Tools et appuyez sur l'icône représentant un smartphone et des ondes en haut à droite. Easy Fire Tools va rechercher les appareils Fire TV connectés sur votre réseau. Une fois votre appareil détecté, sélectionnez-le pour vous y connecter. Une fenêtre Autoriser le débogage USB ? s'affiche sur votre Fire TV. Cochez l'option Toujours autoriser cet ordinateur et appuyez sur OK pour valider. Appuyez ensuite sur l'icône représentant une prise électrique en haut à droite pour initier la connexion entre votre smartphone et le Fire Stick. La prise devient verte une fois la connexion établie. Sélectionnez à présent l'onglet Custom APK File et appuyez sur Select File et naviguez dans le stockage de votre smartphone pour sélectionne le fichier APK à installer sur votre Fire TV. Appuyez enfin sur Install, en bas de l'écran, pour lancer l'installation de l'application. Une alerte Sideload s'affiche et indique "Should NomDeVotreAppli be installed ?" Sélectionnez Yes. Easy Fire Tools lance instantanément le transfert de l'application stockée dans la mémoire de votre smartphone vers la mémoire de votre Fire TV. Veillez à ce que l'écran de votre smartphone ne se verrouille pas, et ne touchez rien en dehors de l'encadré Transferring app, sans quoi le transfert sera interrompu. L'application affichera le message Operation successful une fois que le transfert et l'installation de l'application sont finalisés. Tout Sur Google utilise des cookies fonctionnels et d'autres technologies nécessaires à la navigation du site. Nos partenaires et nous-mêmes utilisons également des cookies permettant de mesurer le trafic et de vous montrer un contenu et des publicités personnalisés Accepter En savoir plus À l'ère numérique d'aujourd'hui, les appareils de streaming comme Firestick ont révolutionné la façon dont nous consommons le contenu de divertissement. L'une des principales caractéristiques qui rendent Firestick si populaire est la possibilité d'accéder à une vaste gamme d'applications. Cependant, certaines applications ou certains contenus peuvent ne pas être disponibles via l'Amazon Appstore officiel. C'est là que les « sources inconnues » entrent en jeu. Dans cet article, nous explorerons ce que sont les « sources inconnues Firestick » et comment les activer ou les désactiver, tout en discutant de la pertinence de l'abonnement IPTV dans ce contexte. Si vous êtes un utilisateur de Firestick, qu'il soit nouveau ou expérimenté, explorer la possibilité d'activer des applications provenant de sources inconnues est un aspect crucial à comprendre. En activant cette fonctionnalité, vous ouvrez la porte à un tout nouveau monde de possibilités, y compris l'accès à des applications tierces et à chargement latéral, et la liberté de personnaliser votre expérience de streaming. L'un des principaux avantages est la disponibilité d'une pléthore d'options d'applications de streaming gratuites qui pourraient ne pas être accessibles via l'Amazon Appstore officiel. Cependant, il est essentiel de rester vigilant sur les risques potentiels qui accompagnent cette personnalisation. Des problèmes de sécurité, des problèmes de stabilité de l'appareil et même des implications juridiques peuvent survenir lors du téléchargement d'applications à partir de sources non fiables. Pour protéger votre Firestick et vos données personnelles, soyez prudent et téléchargez toujours des applications à partir de sources fiables et fiables. De plus, si vous souhaitez améliorer votre confidentialité et votre sécurité lors de la diffusion de contenu provenant de ces sources inconnues, envisagez d'utiliser un VPN (réseau privé virtuel) fiable. Un VPN peut ajouter une couche de protection supplémentaire, cryptant votre connexion Internet et garantissant que vos activités en ligne restent privées et anonymes. En conclusion, comprendre les raisons de l'activation d'applications provenant de sources inconnues sur Firestick vous permet de prendre des décisions éclairées concernant vos préférences de diffusion. En combinant le potentiel des applications tierces avec les avantages d'un abonnement IPTV sécurisé et d'un VPN fiable, vous pouvez élever votre expérience de streaming vers de nouveaux sommets. Alors, replongez dans votre Firestick en toute confiance, sachant que vous disposez des outils nécessaires pour tirer le meilleur parti de votre parcours de divertissement. Autoriser des sources inconnues sur Firestick est en fait une question très simple, il vous suffit de connaître la version du modèle de votre appareil pour fonctionner. Si vous n'avez pas de téléchargeur installé sur votre Firestick, vous devrez d'abord en installer un. Suivez ces étapes pour autoriser les sources inconnues sur votre appareil Amazon Firestick ou Fire TV. 1. Si vous n'avez pas installé le téléchargeur, veuillez cliquer sur « Rechercher ». Entrez dans le téléchargeur et terminez l'installation et le téléchargement. 2. Sur l'écran d'accueil de Firestick, cliquez sur Paramètres. 3. Cliquez sur « My Fire TV » dans le coin inférieur gauche. Si vous utilisez une version plus ancienne, vous devez cliquer sur « Appareil ». Remarque : Si vous utilisez une version plus ancienne, vous devez cliquer sur « Appareil ». 4. Cliquez sur « Options pour les développeurs ». Si vous ne trouvez pas les options pour les développeurs, cliquez ici pour trouver : Options pour les développeurs Firestick . 5. Si l'option du bas est marquée « Application de source inconnue », sélectionnez-la pour l'ouvrir et vous avez terminé. Sinon, si l'option du bas est marquée « Installer des applications inconnues », passez à l'étape suivante. 6. Cliquez sur « IInstaller des applications inconnues » 7. Maintenant, vous pouvez sélectionner le nom de l'application. Par exemple, « Téléchargeur. « permet à l'application d'installer le fichier APK de l'application. 1. Sur l'écran d'accueil de votre Fire TV ou Fire TV Stick, faites défiler jusqu'à « Paramètres ». 2. Ensuite, faites défiler vers la droite et sélectionnez « Mon FireTV ». (Il peut être répertorié comme « Périphérique » sur les anciens modèles). 3. Faites défiler vers le bas jusqu'aux options du développeur. 4. Sélectionnez ensuite « Applications de sources inconnues » pour définir cette option sur « Activé ». 5. Une fenêtre pop-up apparaîtra, cliquez sur 'Activer'. La désactivation des sources inconnues sur Firestick est une étape importante pour assurer la sécurité et la sûreté de votre appareil. Voici un guide étape par étape pour désactiver les sources inconnues : Accédez à l'écran d'accueil de Firestick : assurez-vous que votre Firestick est sous tension et sur l'écran d'accueil. Sélectionnez « Paramètres »: À l'aide de la télécommande Firestick, accédez au menu supérieur et sélectionnez l'option « Paramètres ». Choisissez « My Fire TV »: Dans le menu Paramètres, faites défiler vers la droite et sélectionnez « My Fire TV » (ou « Device » sur les anciens modèles Firestick). Ouvrez « Options pour les développeurs » : dans le menu My Fire TV/Device, sélectionnez « Options pour les développeurs ». Désactivez les « sources inconnues » : dans les options du développeur, vous trouverez l'option « sources inconnues ». Désactivez-le pour désactiver la fonctionnalité. Vous pouvez rencontrer un message d'avertissement ; confirmez votre choix pour continuer. Confirmer la désactivation des sources inconnues : un message d'avertissement s'affiche, vous rappelant les risques potentiels liés à la désactivation de cette fonctionnalité. Confirmez votre décision de désactiver les sources inconnues. Terminé : une fois que vous avez réussi à désactiver les sources inconnues, vous pouvez quitter les paramètres et revenir à l'écran d'accueil de Firestick. En désactivant les sources inconnues, vous limitez l'installation d'applications à partir de sources extérieures à l'Amazon Appstore officiel, réduisant ainsi le risque de logiciels malveillants ou non autorisés. Si vous devez installer des applications à partir de sources inconnues à l'avenir, vous pouvez suivre les mêmes étapes et réactiver l'option « Sources inconnues ». N'oubliez pas que la protection contre les sources inconnues est une mesure de sécurité et que vous devez faire preuve de prudence lors du téléchargement et de l'installation d'applications à partir de sources non vérifiées afin de protéger votre appareil et vos données personnelles. Le menu Options pour les développeurs est disponible sur les plates-formes matérielles Amazon et Fire TV tierces. Accédez à la section À propos dans Paramètres. Appuyez sept fois sur le bouton de la télécommande sur le premier élément pour afficher le menu « Options pour les développeurs » désormais masqué. Si vous n'êtes pas sûr, consultez les étapes suivantes. 1. Accédez aux paramètres FireStick. 2. Cliquez sur Mon Fire TV. 4. Cliquez rapidement 7 fois sur votre Fire TV Stick. 5. Revenez à l'écran précédent. 6. Cliquez sur Options pour les développeurs. 7. Activez les applications provenant de sources inconnues. Souhaitez-vous installer des applications et des jeux qui ne sont pas disponibles dans l'App Store d'Alexa sur votre Amazon Fire TV Stick ? Vous pouvez le faire facilement en activant l'option développeur en seulement trois étapes simples. Cela vous permettra d'installer des applications provenant de sources inconnues sur votre Fire TV Stick. Le Firestick est un lecteur multimédia en streaming développé et vendu par Amazon, permettant de diffuser du contenu audio et vidéo numérique sur le téléviseur via une connexion HDMI. Il fonctionne sur le système d'exploitation personnalisé d'Amazon appelé Fire OS, basé sur Android. L'appareil prend en charge divers services et applications de streaming, offrant aux utilisateurs un accès à des films, des émissions de télévision, des jeux, etc. Il dispose de capacités de commande vocale et de mise en miroir d'écran, et sa portabilité et son interface conviviale le rendent populaire auprès des consommateurs. Il vous suffit de suivre ce que j'ai dit ci-dessous pour les deux sources inconnues ouvertes. Tout d'abord, accédez à Paramètres> Sécurité. Cochez l'option « Sources inconnues ». Appuyez sur OK dans le message d'invite. Vous devez consulter l'interface récente de 2023 mentionnée dans les étapes de l'article ci-dessus. Il se trouve dans la dernière mise à jour de Fire OS, l'option développeur n'est pas visible, vous devez l'activer en suivant les étapes que j'ai mentionnées ci-dessus. Vous pouvez l'activer en allant dans « Paramètres » >> « À propos de ma télévision Firestick » >> « À propos de » >> « Fire TV Stick » (cliquez 7 à 8 fois) et c'est fait. Appuyez plusieurs fois sur l'option Fire TV Stick jusqu'à ce que vous voyiez le message indiquant que vous êtes un développeur. Revenez à l'écran My Fire TV et ouvrez les options du développeur. Activez « Débogage ADB » et « Applications de sources inconnues ». Un message d'avertissement « Applications de sources inconnues » s'affiche ; sélectionnez « Activer ». Gérer les autorisations des applications sur Fire TV 1. Accédez à Paramètres. 2. Sélectionnez Applications. 3. Sélectionnez Gérer les applications. 4. Sélectionnez l'application que vous souhaitez gérer. 5. Sélectionnez Autorisations. L'activation et la désactivation des « sources inconnues » sur votre Firestick peuvent considérablement étendre vos options de streaming, offrant un accès à un large éventail d'applications et de contenus tiers. Cependant, il est essentiel de faire preuve de prudence lors du téléchargement et de l'installation d'applications à partir de sources externes pour assurer la sécurité de votre appareil et de vos données. De plus, combiner cette fonctionnalité avec un abonnement IPTV fiable peut encore améliorer votre expérience de streaming. Adoptez le pouvoir de la personnalisation et profitez d'un monde de divertissement illimité avec votre abonnement Firestick et IPTV à portée de main ! © Amazon Vous trouvez que l'Appstore de votre appareil Amazon Fire TV n'est pas suffisamment riche en applications ? Qu'à cela ne tienne, la boutique officielle d'Amazon accessible sur les périphériques Fire TV n'est pas l'unique moyen d'installer des applications, car vous pouvez utiliser les fichiers APK. Fire OS, le système d'exploitation d'Amazon qui est embarqué sur ses appareils, n'est qu'un fork d'Android. Pour faire simple, Fire OS est entièrement basé sur le système d'exploitation de Google. Par conséquent, il est tout à fait possible d'y installer des applications en dehors du store d'Amazon. Comme sur la majorité des appareils Android, installer des applications à partir de leur fichier d'installation au format APK. Néanmoins, la manipulation à réaliser sur les appareils Fire TV peut s'avérer assez fastidieuse. S'il existe plusieurs méthodes permettant d'installer des applications sur un appareil Fire TV en dehors de l'Appstore officiel, nous en avons retenu une qui, à notre sens, est la plus simple. Cette méthode consiste à utiliser un appareil Android sur lequel vous installez votre fichier APK pour l'envoyer sur votre Fire TV. Toutefois, avant de vous lancer dans cette manipulation, il faut préparer votre appareil Fire TV. Vous devrez, par exemple, activer les options destinées aux développeurs. Cela vous assure d'activer certains paramètres indispensables pour connecter votre Fire TV à votre appareil Android. Voici toute la marche à suivre. 1. Téléchargez le fichier APK à transférer Avant de pouvoir transférer des APK sur votre module Fire TV, vous devez d'abord les télécharger et l'installer sur un smartphone ou une tablette Android. En effet, vous allez utiliser votre téléphone pour transférer et installer l'application via un programme dédié. À ce sujet, sachez que vous trouverez des fichiers d'installation APK sur Telecharger.com, ou sur des platesformes dédiées comme APK Mirror, une des plus connues et parmi les plus réputées. 2. Activez les options pour les développeurs Pour installer des applications en dehors de l'Appstore Amazon, vous devez en premier lieu activer les options pour les développeurs. Il s'agit d'un menu caché au sein duquel se trouve une option indispensable pour pouvoir se connecter à votre appareil Fire TV pour y installer des applications sans passer par la boutique d'Amazon. Pour activer les options pour les développeurs, rendez-vous dans les Paramètres de l'appareil, puis entrez dans le menu Ma Fire TV. © 01net.com Rendez-vous ensuite dans À propos de, où le menu Fire TV Stick devrait être sélectionné par défaut. Appuyez ensuite sept fois d'affilée sur le bouton de validation de la télécommande. Un message indiquant que vous venez d'activer les options pour les développeurs devrait s'afficher. © 01net.com 3. Activez le Débogage ADB Dans les Paramètres de votre appareil Fire TV, rendez-vous dans le menu Ma Fire TV puis entrez dans le menu Options pour les développeurs. © 01net.com À cette étape, accédez au menu Débogage ADB et activez l'option en appuyant sur le bouton de validation de la télécommande. Un écran Autoriser le débogage USB devrait alors s'afficher sur votre télévision. Sélectionnez OK. © 01net.com 4. Télécharger Apps2Fire sur votre smartphone Android Sur votre smartphone Android, téléchargez Apps2Fire. Cette application gratuite est disponible sur le Google Play Store. Elle permet de connecter votre smartphone Android à votre appareil Fire TV pour y envoyer des fichiers, installer des applications, etc. Télécharger Apps2Fire sur Telecharger.com (Gratuit) 5. Connectez Apps2Fire à votre Fire TV À présent, ouvrez l'application Apps2Fire sur votre smartphone Android, cliquez sur le bouton d'options figuré par trois petits points (en haut à droite de l'écran) et validez avec Installer. Ensuite, cliquez sur le bouton Recherche Fire TV. En principe, si votre smartphone et votre appareil Fire TV sont connectés au même réseau local, Apps2Fire détecte automatiquement votre Amazon Fire Stick. Sélectionnez-le pour vous y connecter. © 01net.com Si Apps2Fire ne voit pas votre appareil Fire TV Il est possible que l'application Apps2Fire n'arrive pas à détecter automatiquement votre appareil Fire TV. Si c'est le cas, vous pouvez toujours renseigner manuellement l'adresse IP de votre Amazon Fire Stick dans le champ Adresse IP de votre Fire TV prévu à cet effet (cf. capture d'écran ci-dessus). Ainsi, vous n'avez plus qu'à cliquer sur sur Enregistrer pour lancer la connexion entre l'application et votre Fire TV. Vous trouverez l'adresse IP de votre Fire TV en vous rendant dans les Paramètres, puis dans le menu À propos de, où vous trouverez une section Réseau dans laquelle l'adresse IP de l'appareil est renseignée. © 01net.com 6. Installez une application sur votre Fire TV Dans l'application Apps2Fire, placez-vous sur l'onglet Applis locales, puis sélectionnez l'application présente sur votre smartphone que vous souhaitez installer sur votre Fire TV. Depuis le pop-up qui s'affiche à l'écran, appuyez sur Installer. © 01net.com Patientez quelques instants le temps que Apps2Fire termine d'envoyer et d'installer l'application sur votre appareil Fire TV. Une fenêtre affichant le message Installation réussie devrait s'afficher une fois votre application installée sur votre Amazon Fire TV. © 01net.com Dès que c'est chose faite, votre application est installée sur votre appareil Fire TV. Vous pourrez la retrouver en vous rendant depuis la page d'accueil dans Mes applications. Pour ne manquer aucune actualité de 01net, suivez-nous sur Google Actualités et WhatsApp. Si vous utilisez une Amazon Fire TV Stick pour regarder la TNT par internet ou des chaines IPTV sur votre TV Samsung, vous allez peut être trouver le catalogue d'application insuffisant. Pour y pallier, vous pouvez installer des applications de source inconnues à partir d'un fichier APK grâce à l'application Downloader. Voici comment. ⚠L'installation d'application à partir d'n fichier APK peut présenter des risques. Veillez toujours à les télécharger à partir de sources fiables. Pour pouvoir installer des applications en dehors du catalogue Amazon, vous devez activer le mode développeur puis autoriser l'installation d'applications à partir de sources inconnues. Allez dans Paramètres. Ma Fire TV A propos de Appuyez plusieurs fois (7 fois) sur le menu Fire TV Stick avec le bouton central de la télécommande jusqu'à ce qu'e le mode développeur soit actif et qu'il soit indiqué « Vous n'avez pas besoin de faire cela; vous êtes déjà développeur« . Allez dans Paramètres Ma Fire TV Options pour les développeurs Appuyez sur Applications de source inconnues pour activer l'option. Installez l'application Downloader permet d'installer des applications à partir d'un fichier APK. Allez dans le catalogue d'application Fire TV Stick. Recherchez l'application Downloader. Choisissez Installer. Une fois l'application Downloader installée, vous pouvez installer votre fichier APK : Ouvrez l'application Downloader. Installez le fichier APK désiré : Option 1 : tapez l'URL complète de votre fichier APK. Par exemple pour TiviMate : Option 2 : utiliser l'onglet Browser pour télécharger l'APK à partir du navigateur intégré. Recherchez VLC ou Kodi par exemple, et à partir du site officiel (videolan.org ou kodi.tv), téléchargez le fichier à partir de la section Android. Vous pouvez aussi nous soumettre une idée d'article si votre recherche est différente. David Jovanovic Fondateur de Lecoindunet & consultant IT, j'ai travaillé en tant que technicien, développeur puis responsable informatique. J'aime apprendre, décortiquer et partager mes expériences au travers d'articles simples à comprendre. Dernière mise à jour : janvier 17, 2024 Les deux téléviseurs dotés du système d'exploitation Fire TV et les clés Fire TV ont l'avantage d'être très économiques et très simples à utiliser (personnellement j'adore leur petite télécommande) mais d'un autre côté ils ont l'inconvénient que toutes les applications qui existent pour Android TV ou Google TV sont disponibles pour Fire TV OS. Ceci est assez étrange dans le cas d'applications aussi populaires que HBO et doit être dû à un malentendu ou à des intérêts conflictuels entre Amazon et cette société. Comme pour les téléphones mobiles et les tablettes dotées du système d'exploitation Android, sur Fire TV, il est possible d'installer des applications extérieures à la boutique d'applications officielle (également appelée Sideloading), dans ce cas « Amazon Appstore » mais pour ce faire d'abord, vous aurez pour activer le mode développeur, si vous ne l'avez pas encore fait, consultez ce guide et vous pourrez ensuite revenir ici pour savoir comment installer des applications ou des fichiers .apk sur le Fire TV. Pourquoi installer un APK sur Fire TV ? Bien qu'il propose un large catalogue, l'Appstore d'Amazon n'héberge pas toutes les applications existantes dans l'écosystème Android (rappelons que Fire TV est un système d'exploitation basé sur Android). Si vous êtes un développeur d'applications et que vous souhaitez vérifier que votre application fonctionne correctement sur des appareils réels, vous devez pouvoir les tester avant de la télécharger sur une boutique d'applications. Inconvénients de l'installation d'APK Tous les APK ne sont pas sûrs. L'installation à partir de sources non fiables peut exposer votre appareil à des logiciels malveillants. Incohérences de mise à jour : les applications téléchargées ne seront pas mises à jour automatiquement, ce qui signifie que vous devrez les mettre à jour manuellement pour obtenir les dernières versions. Problèmes de performances possibles : certaines applications téléchargées, non optimisées pour Fire TV, peuvent ne pas fonctionner parfaitement ou provoquer des plantages. Où télécharger en toute sécurité des applications pour Fire TV ? Il existe des sites Web sûrs à partir desquels télécharger des applications pour Fire TV, bien sûr, Google et Amazon déconseillent de le faire car ils perdent le contrôle des applications utilisées et n'obtiennent pas les revenus que les développeurs doivent payer pour télécharger leurs applications sur les magasins d'applications. … et la publicité pour apparaître en avance sur la concurrence. Il existe depuis des années des sites Web qui vous permettent de télécharger des fichiers .apk légalement et en toute sécurité, comme uptodown.com, apkpure.com, Softonic ou Aptoide.com. Non seulement il est légal de télécharger des applications gratuites à partir d'une source autre que les magasins officiels, mais l'Union européenne travaille sur une législation qui obligera les grandes entreprises propriétaires de systèmes d'exploitation à proposer une alternative pour promouvoir la compétitivité et la transparence. De quoi ai-je besoin pour installer les fichiers apk sur mon Fire TV ? Vous aurez besoin d'un téléphone ou d'une tablette Android, depuis un iPhone ou un iPad nous ne pourrons pas le faire car l'application dont nous aurons besoin n'est pas disponible pour ce système d'exploitation. Vous aurez également besoin que le téléviseur et le téléphone ou la tablette à partir desquels nous allons effectuer le processus d'installation de l'application sur Fire TV soient connectés au même réseau. Si le téléviseur est connecté par câble, le téléphone ou la tablette doit être connecté à le même réseau via WiFi. Temps estimé: 15 minutes. Pas 1: Depuis un appareil Android, qu'il s'agisse d'un téléphone ou d'une tablette, nous recherchons l'application « Easy Fire Tools » sur Google Play, la téléchargeons et l'installons. Pas 2: Lorsque vous ouvrez l'application « Easy Fire Tools », nous verrons deux icônes dans la partie supérieure droite de l'écran, cliquez sur le bouton à gauche qui a l'icône d'un téléphone et quelques ondes WiFi comme vous pouvez le voir dans l'image suivante . Pas 3: Une fenêtre apparaîtra indiquant qu'il recherche des appareils sur le même réseau, attendez quelques secondes qu'il trouve votre téléviseur ou votre clé. Pas 4: Une fois la recherche terminée, le nom de votre téléviseur ou Fire TV Stick apparaîtra, cliquez sur ce nom pour établir la connexion. Pas 5: Un message contextuel apparaîtra vous demandant si nous souhaitons utiliser cet appareil en permanence, appuyez sur « Yes ». Nous pouvons nous connecter à d'autres appareils si nous le souhaitons plus tard. Pas 6: Cliquez maintenant sur l'autre icône qui apparaît dans la partie supérieure droite de l'écran du téléphone ou de la tablette, c'est une icône de deux câbles se connectant. Pas 7: Nous retournons au téléviseur pour accepter la connexion entre l'appareil Android et notre téléviseur ou notre clé. L'application « Easy Fire Tools » utilise le mode de débogage Android pour se connecter à Fire TV et effectuer des tâches telles que le transfert et l'installation d'applications.Appuyez sur « OK » pour continuer avec la télécommande. Pas 8: Nous revenons à nouveau au téléphone ou à la tablette pour accepter le message qui apparaît à l'écran, ce message sert à confirmer que nous avons accepté la connexion sur le téléviseur. Appuyez sur « Continue » pour accepter et poursuivre le processus. Pas 9: Par défaut, l'application « Easy Fire Tools » apparaîtra dans la section « Sideload », c'est la section pour charger et installer des applications comme alternative à Fire TV. Vous pouvez choisir entre les applications que vous avez installées sur votre téléphone ou votre tablette ou cliquer sur « Fichier APK personnalisé » pour sélectionner un fichier apk préalablement téléchargé depuis une boutique d'applications comme ceux que j'ai mentionnés dans l'introduction de ce guide. En règle générale, les applications installées sur le téléphone ou la tablette ne fonctionneront pas sur le téléviseur car elles sont conçues pour un autre type de processeur, depuis la boutique d'applications où vous téléchargez l'application, vous devez vous assurer qu'elle est compatible avec Android Télé ou Fire TV. Pas 10: Cliquez sur l'application que vous souhaitez envoyer et installer sur le téléviseur ou la clé Fire TV, un message de confirmation apparaîtra vous demandant si vous êtes sûr d'installer cette application. Appuyez sur « Yes ». Pas 11: Le transfert de l'application sur le téléviseur ou la clé prendra quelques secondes ou minutes, selon la vitesse du routeur et la taille du fichier de l'application que vous souhaitez installer. ×Sorry to interruptCSS Error Amazon had been working with other top TV brands like Toshiba and Insignia to produce Fire TV Edition sets, and those TVs are equipped with the exclusively developed Amazon Smart TV system.Recently, Amazon has started offering its own Fire TV models, but many consumers still seem unaware of who makes Amazon Fire TV.Let's learn everything one needs to know about Amazon Fire TV from today's article.Reportedly, all the exclusively developed Amazon Fire TV models and other Amazon media devices are made by Foxconn Technology Group, a subsidiary of Taiwan's Hon Hai Precision Industry.Recently, Amazon has expanded its Fire TV Sticks manufacturing facility by introducing a new unit in India, and Foxconn's subsidiary, the Cloud Network Technology, will continue Fire Sticks production for Amazon.Amazon's all Fire TV models, other supporting media devices, and accessories are exclusively designed and developed by Amazon's own R&D unit.According to Amazon's website declaration, all products are manufactured by a Taiwanese multinational electronics contract manufacturer and subsidiary of the Hon Hai Precision Industry Co. Ltd., Foxconn Technology Group from its manufacturing units.Foxconn has manufacturing facilities available in East Asia, Brazil, India, Europe, and Mexico. However, the majority of the production is conducted in China.Amazon has redesigned and developed their new Fire TV series to deliver a way more advanced and comfortable entertainment experience.Amazon aimed to provide an entirely new Fire TV experience with its own TV models, that's why it included brand new features like simplified instant access to the Main menu, Find a new destination to discover more, Profiles, and a faster voice control facility with Alexa.Amazon Fire TV Main menu feature allows you to get quicker and faster access to all supported apps to get a quick peek at what is inside. The Find A destination feature will let you decide what to watch easily and discover all the latest movies, TV episodes, or live TV shows available.With Amazon Fire TV, you are now allowed to create up to six profiles, which means each person in your household can have their personalized profile with a separate avatar and view their browsing history, recommendations, watch list, live TV preferences, and many more.Amazon has also modified the Alexa interface for a more easy and comfortable voice control experience.Besides that, Amazon Fire TV models also let you download new apps from Appstore. You can explore and watch free episodes of TV series, shows, or movies from several popular ad-supported streaming apps.Amazon Fire TV is a product line of digital media players and micro consoles exclusively developed by Amazon.Mainly, these media devices are small network appliances connected to high-definition TVs to deliver digital audio and video content streamed via the Internet. These devices also allow to access local content and play video games with provided remote control or another game controller.Amazon launched the first-generation Amazon Fire TV device on 2nd April 2014, and the second-generation version was launched in 2015.In March 2016, Amazon officially collaborated with several TV manufacturers to include the Amazon Fire OS and Fire TV interface built-in and labeled these TV series as Fire TV Edition.Although all Amazon Fire TV products are labeled and licensed under Amazon's name, These TV models are manufactured by Foxconn Technology Group and its subsidiary, the Cloud Network Technology.Foxconn is originally a Taiwanese multinational electronics contract manufacturer and subsidiary of the Hon Hai Precision Industry Co., Ltd and was founded on 20th February 1974 by Terry Gou.Foxconn's headquarter is located in Tucheng, New Taipei City, Taiwan. Foxconn manufactures electronic products for top American, Chinese, Canadian, Finnish, and Japanese brands or companies.Some of the notable manufactured products of Foxconn group are iPad, iPod, iPhone, BlackBerry, Kindle, and all Nintendo gaming systems.In 2010, Foxconn became the world's largest electronics manufacturing service provider and the fourth-largest technology company based on its revenue.So, let's have a glance at the available Amazon Fire TV categories-These TV models are available in 43-inches up to 75-inch screen sizes and are compatible with HDR10 format and Dolby Vision.They can also automatically detect Echo speakers, and you can even use them as surround-sound or stereo TV speakers at your home.Amazon has positioned this line as a lower-priced entry-level Smart TV series, and these 4K TV models are available in 43-, 50-, and 55-inch screen sizes.They can automatically detect Echo speakers and are compatible with HDR10 and HLG high dynamic range formats.All the available products are currently available to all the authorized Amazon retailers or dealers like Best Buy, Walmart, and Target stores.They are also widely available on Amazon's eCommerce site, Target, Walmart, and eBay for online purchases.Reportedly, Amazon fire TVs and other media devices such as Fire sticks or remotes last comparatively longer periods.Amazon Fire TV devices can last around six up to eight years from their original launch date, even if you use the security updates as a rough proxy.Also, Amazon Fire Stick's batteries will last 9 to 10 months minimum.That does not mean Amazon TVs do